KRIN XXI

О компании

Общая информация

ТОО «KRIN XXI» - это крупная дистрибьюторская компания широкого ассортимента различной направленности.

- Генераторы
- Электроинструмент
- Оснастка
- Клининговое оборудование
- Станки по резке камня
- Ручной инструмент
- Садовая техника
- Садовый инвентарь
- Сварочные аппараты
- Тепловые пушки

Миссия и Видение

МИССИЯ

Обеспечивать государство торговым оборотом с мировыми державами, создавая условия участия иностранных компаний в развитии международных торговых отношений, способствуя миру и процветанию.

ВИДЕНИЕ

Образцовый мультибрендовый оператор страны с высококачественным сервисом.

Ключевые факторы успеха

- Высококачественный сервис
- Эксклюзивность дистрибьюции
- Мощная дилерская сеть
- Высококвалифицированные кадры

KRIN XXI

Трудовые ресурсы

- Штат > 40 человек
- Преданные профессионалы с 15 летним стажем
- Программа развития молодых специалистов
- Сотрудники с высшим образованием 78%
- Остепененные сотрудники (магистратура, магистратура +) 15%
- Сотрудники со степенью MBA, Management 5%

Социальный пакет

- Страховка здоровья
- Комплексное питание, кофе-брейки
- Повышение квалификации,
- Корпоративные мероприятия
- Программа мотивации, обучения и развития
- Распределение прибыли.

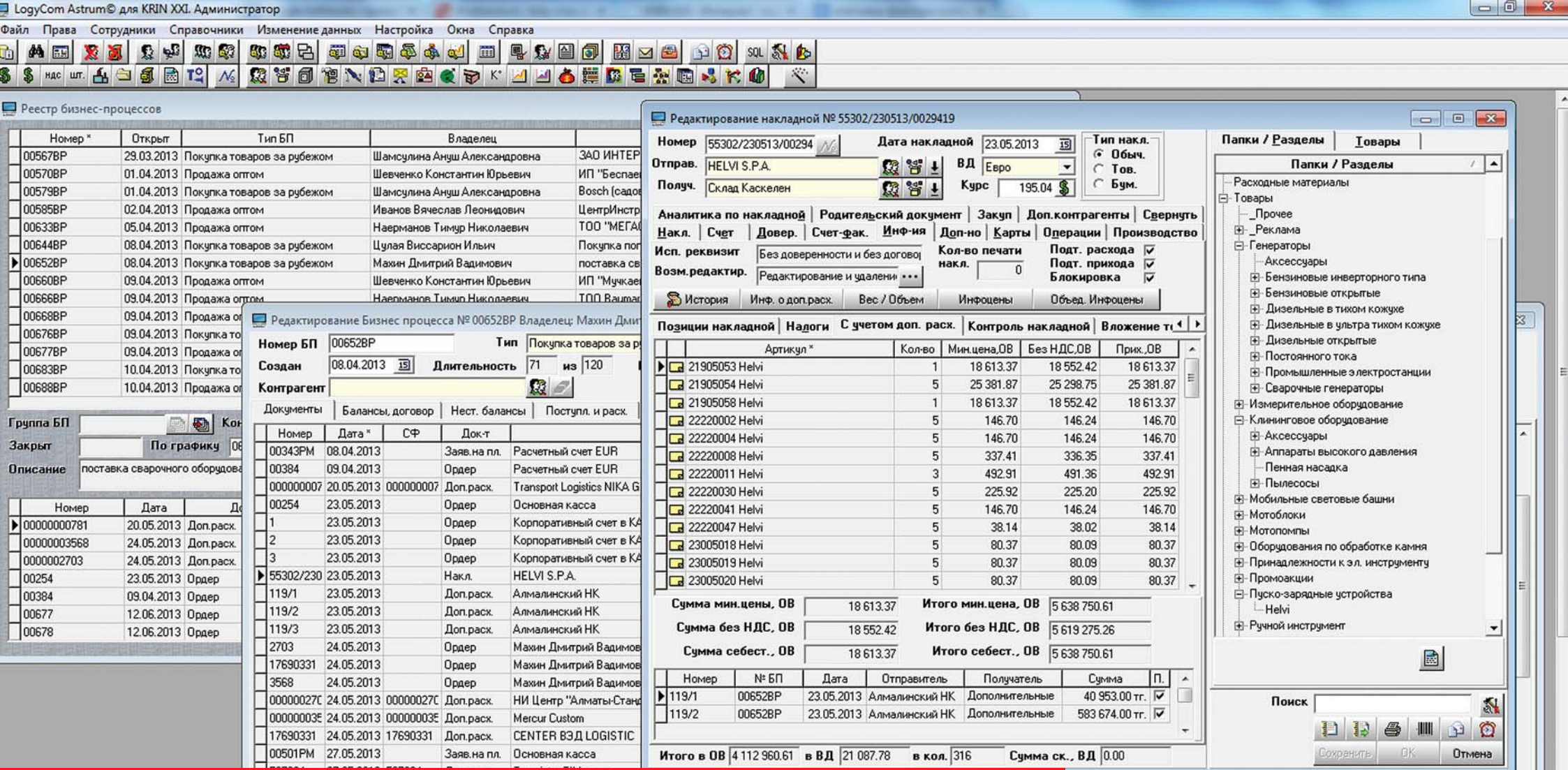

Автоматизированная система управления

- Торговля (корпоративные продажи, управление розничной сетью, мерчендайзинг, CRM)
- Кадровый учет
- Маркетинг и логистика
- Складской учет
- Стимулирование сотрудников и дисциплина
- Производство (сборочное, технологическое и рецептурное)
- Сервисное обслуживание (гарантийное, пост-гарантийное и др.)
- Контроль и управление деятельностью в филиалах и удалённых офисах.

Производственные ресурсы

ЛОГИСТИЧЕСКИЙ ЦЕНТР

- Общая площадь - 30 000 м^2 / Производственно-складская зона - 4500 м^2 (высота -12м)
- Административная зона - 450 м^2 / Жилая зона - 600м^2, 2 этажа
- Удобное расположение: на магистрали Западная Европа – Западный Китай
  (имеется перспектива дальнейшего развития комплекса)

Производственные ресурсы

ТОРГОВЫЕ ПЛОЩАДКИ

- Общая площадь гипермаркета 5500 м^2
- Площадь торговых площадок суб-компаний -5000 м^2
- Оснащение современным торговым оборудованием

Развитая сеть дилеров по Казахстану

- Покрытие всей страны
- Долгосрочные контракты
- Многоступенчатая процедура выбора дилеров
- Программы поддержки и развития дилеров

KRIN XXI

Страна-поставщик

ИТАЛИЯ

- Количество партнеров - 4 (эксклюзивность дистрибьюции - 4)
- Сварочные аппараты, Клининговое оборудование, Тепловые пушки, Станки по резке камня
- Бренды: Battipav, AnnoviReverberi, Axe, Helvi

KRIN XXI

Страна-поставщик

ЯПОНИЯ

- Количество партнеров -1
- Электроинструмент, Оснастка, Садовая техника
- Бренды: Makita

KRIN XXI

Страна-поставщик

ГЕРМАНИЯ

- Количество партнеров - 2
- Электроинструмент, Оснастка, Садовая техника, Генераторы, Тепловые пушки, Сварочные аппараты
- Бренды: Bosch, Dremel, Stanley

KRIN XXI

Страна-поставщик

ТУРЦИЯ

- Количество партнеров - 1 (эксклюзивность дистрибьюции - 1)
- Электроинструмент, Оснастка, Садовая техника, Ручной инструмент
- Бренды: Stanley, DeWalt, Black&Decker

KRIN XXI

Страна-поставщик

ПОЛЬША

- Количество партнеров -1
- Электроинструмент, Оснастка, Ручной инструмент, Садовая техника, Клининговое оборудование
- Бренды: Stanley, DeWalt, Black&Decker

KRIN XXI

Страна-поставщик

КИТАЙ

- Количество партнеров -3 (эксклюзивность дистрибьюции - 3)
- Генераторы, Электроинструмент, Оснастка, Садовая техника, Садовый инвентарь
- Бренды: KIPOR, Worth, Interskol

KRIN XXI

Торговый оборот 2013

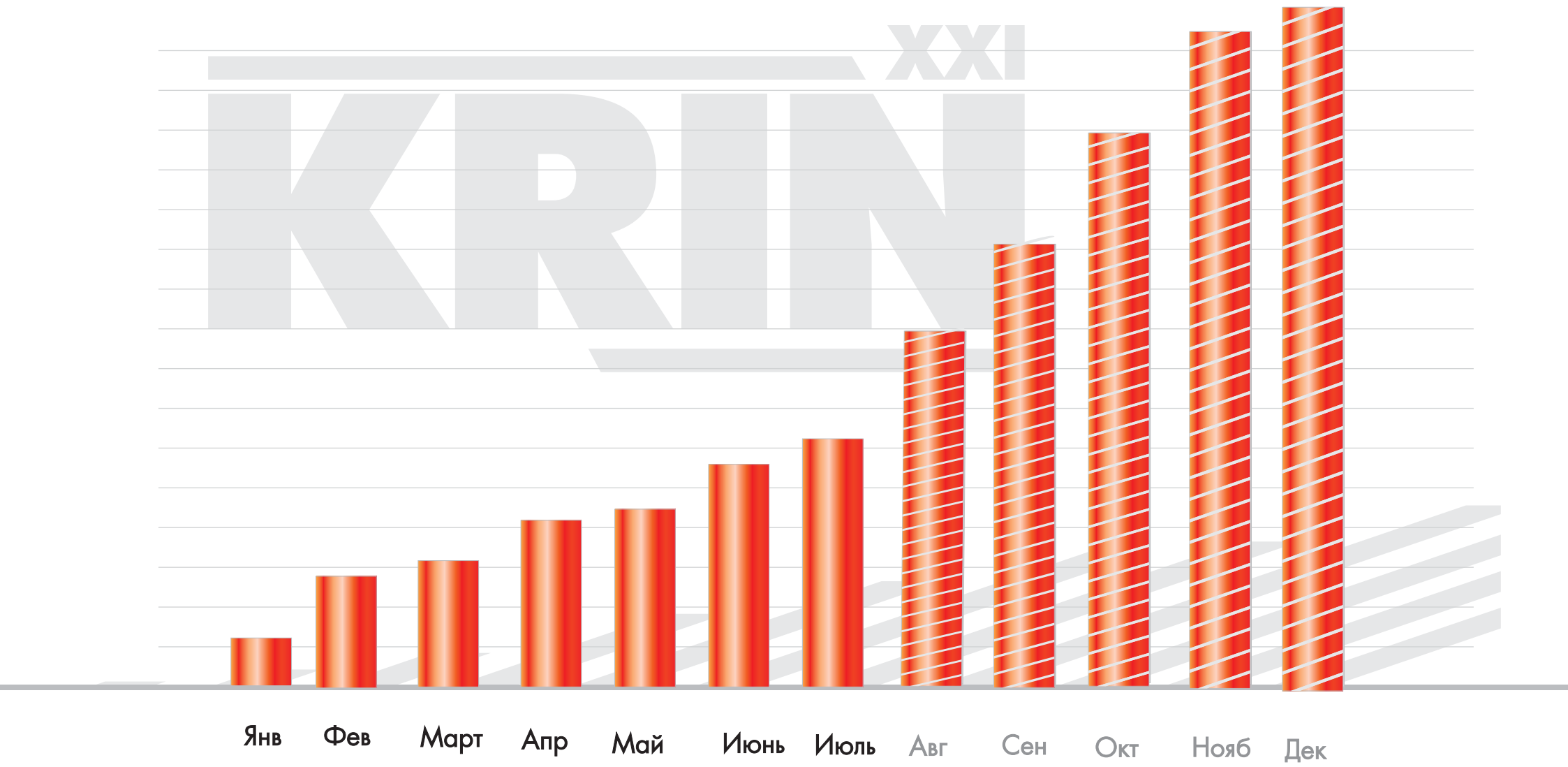

KRIN XXI

050058, Алматы, Казахстан, ул. Биянху, 276
Тел.: + 7 (727) 245-62-94 Факс: + 7 (727) 245-62-91
e-mail: info@krin.kz www.krin.kz